

- ฝากไปรษณีย์
- กองคลัง
- กองช่าง
- กองสาธารณสุข
- อื่นๆ

ที่ นฐ ๐๓๑๘ / ๒๕๖๕

เลขที่รับ 1๒๖๐

วันที่ ๒๖ สิงหาคม ๒๕๖๕



ที่ว่าการอำเภอ นครชัยศรี

ตำบลนครชัยศรี นฐ ๗๓๑๒๐

๒๖ สิงหาคม ๒๕๖๕

เรื่อง ขอให้แก้ไขปัญหาคความเดือดร้อน

เรียน นายกเทศมนตรีตำบลขุนแก้ว

สิ่งที่ส่งมาด้วย สำเนาหนังสือศูนย์ดำรงธรรมจังหวัดนครปฐม ที่ นฐ ๐๐๑๗.๑/๑๓๖๖๙ ลงวันที่ ๑๙ สิงหาคม ๒๕๖๕ จำนวน ๑ ฉบับ

ด้วยศูนย์ดำรงธรรมอำเภอ นครชัยศรี ได้รับแจ้งจากศูนย์ดำรงธรรมจังหวัดนครปฐม ขอให้ตรวจสอบข้อเท็จจริงกรณีนายสมหมาย คุ่มพงษ์พันธ์ อยู่บ้านเลขที่ ๒๔ หมู่ที่ ๔ ตำบลขุนแก้ว อำเภอ นครชัยศรี จังหวัดนครปฐม ขอให้แก้ไขความเดือดร้อนเกี่ยวกับทางสัญจรเข้าออกบริเวณบ้านพักอาศัย เนื่องจากผู้ร้องแจ้งว่า ประมาณปี ๒๕๒๒ ได้ถูกเวนคืนที่ดินเพื่อทำทางหลวงพิเศษหมายเลข ๓๓๘ (ถนนปิ่นเกล้า - นครชัยศรี) จำนวนประมาณ ๑๖ ไร่ โดยแจ้งว่าจะก่อสร้างทางเข้าออกให้ (ตามคำกล่าวอ้าง) แต่ปัจจุบันยังไม่มีการดำเนินการ ทำให้เมื่อมีฝนตกจะเกิดน้ำท่วมขัง ถนนเป็นหลุม บ่อ ขนาดใหญ่ ประกอบกับมีการนำขยะมาทิ้งบริเวณดังกล่าว ส่งผลให้ผู้ร้องและประชาชนที่ใช้เส้นทางได้รับความเดือดร้อนเป็นอย่างมาก รายละเอียดปรากฏตามสิ่งที่ส่งมาด้วย

อำเภอฯ จึงขอให้เทศบาลตำบลขุนแก้วประสานงานร่วมกับแขวงทางหลวงสมุทรสาคร ตรวจสอบข้อเท็จจริงกรณีดังกล่าวและดำเนินการตามอำนาจหน้าที่ แล้วรายงานผลให้อำเภอทราบ ภายในวันที่ ๘ กันยายน ๒๕๖๕

จึงเรียนมาเพื่อพิจารณาดำเนินการ

ขอแสดงความนับถือ

ที่ทำการปกครองอำเภอ

ฝ่ายอำนวยความสะดวก

โทร./โทรสาร. ๐-๓๔๓๓-๑๔๗๕

น.ส. สุวิมล ธรรม์ สมบูรณ์พงศ์

ผู้อำนวยการกองช่าง

1. นายกเทศมนตรีตำบลขุนแก้ว
 2. ปลัดเทศบาลตำบลขุนแก้ว
 3. ผู้อำนวยการกองช่าง
 4. ผู้อำนวยการกองสาธารณสุขและสิ่งแวดล้อม
 5. ผู้อำนวยการกองช่างเทคนิค
 6. ผู้อำนวยการกองช่างโยธา
 7. ผู้อำนวยการกองช่างไฟฟ้าและโทรคมนาคม
 8. ผู้อำนวยการกองช่างประปา
 9. ผู้อำนวยการกองช่างโยธา

นาย นิธิกร ธรรม์

นาย นิธิกร ธรรม์

นายกเทศมนตรีตำบลขุนแก้ว

-สำเนาฉบับ-

ที่ นฐ ๕๔๑๐๓/ ๕๐๕

กัณยายน ๒๕๖๕

เรื่อง รายงานผลการตรวจสอบข้อเท็จจริง

เรียน นายอำเภอ นครชัยศรี

อ้างถึง หนังสืออำเภอ นครชัยศรีที่ นฐ ๐๓๑๘/๒๔๔๕ ลงวันที่ ๒๕ สิงหาคม ๒๕๖๕

- สิ่งที่ส่งมาด้วย ๑. ภาพถ่ายผ่านดาวเทียมพร้อมแผนผังบริเวณเส้นทางให้สัญจรเข้า-ออก จำนวน ๒ ฉบับ
๒. ภาพถ่ายการตรวจสอบข้อเท็จจริง จำนวน ๘ ฉบับ

ตามที่ศูนย์ดำรงธรรมอำเภอ นครชัยศรี ได้มีหนังสือที่ นฐ ๐๓๑๘ / ๒๔๔๕ ลงวันที่ ๒๕ สิงหาคม ๒๕๖๕ กรณี ได้รับแจ้งจาก ศูนย์ดำรงธรรมจังหวัดนครปฐมว่าขอให้ตรวจสอบข้อเท็จจริง กรณี นายสมหมาย คุ่มพงษ์พันธ์ อยู่บ้านเลขที่ ๒๔ หมู่ ๕ ตำบลขุนแก้ว อำเภอ นครชัยศรี จังหวัดนครปฐม ขอให้แก้ไขความเดือดร้อน เกี่ยวกับทางสัญจรเข้า - ออกบริเวณบ้านพักอาศัย เนื่องจากผู้ร้องแจ้งว่า ประมาณปี พ.ศ.๒๕๒๒ ได้ถูกเวนคืนที่ดินเพื่อทำทางหลวงพิเศษหมายเลข ๓๓๘ (ถนนปิ่นเกล้า-นครชัยศรี) จำนวน ประมาณ ๑๖ ไร่ โดยแจ้งว่าจะก่อสร้างทางเข้า-ออก ให้ (ตามคำกล่าวอ้าง) แต่ปัจจุบันยังไม่มีดำเนินการทำให้เมื่อมีฝนตกจะเกิดน้ำท่วมขัง ถนนเป็นหลุมเป็นบ่อขนาดใหญ่ประกอบกับการนำขยะมาทิ้งบริเวณดังกล่าวส่งผลให้ผู้ร้องและประชาชนที่ใช้เส้นทางได้รับความเดือดร้อนเป็นอย่างมาก นั้น

ด้วยมูลเหตุดังกล่าวเทศบาลตำบลขุนแก้ว ได้แจ้งให้เจ้าหน้าที่ของเทศบาลตำบลขุนแก้ว ดำเนินการตรวจสอบข้อเท็จจริง ซึ่งได้มี ผู้อำนวยการกองช่าง, นิติกร ชำนาญการ พร้อมเจ้าหน้าที่ได้ลงพื้นที่ตรวจสอบข้อเท็จจริงดังกล่าว ในวันที่ ๓๑ สิงหาคม ๒๕๖๕ โดยได้ไปพบกับ นายวรวิทย์ บุญพิศิษฐ์สกุล หัวหน้าหมวดทางหลวงนครชัยศรี แขวงการทางสมุทรสาคร ได้ชี้แจงข้อเท็จจริงและรื้อนำตรวจสอบเส้นทางสัญจรเข้า-ออกในพื้นที่โดยรอบ ที่พักอาศัยของผู้ร้อง พบว่าในพื้นที่พักอาศัยของผู้ร้องซึ่งติดกับพื้นที่ทำการของสำนักงานหมวดทางหลวงนครชัยศรี นั้น มีผู้พักอาศัยจำนวน ๖ คน โดยแบ่งเป็นบ้านพักอาศัยของผู้ร้องซึ่งพักอาศัยอยู่กับน้องสาว ๑ คน โดยผู้ร้อง นั้นมิได้พักอาศัยอยู่เป็นประจำ แต่จะมีน้องสาวของผู้ร้องได้พักอยู่อาศัยเป็นประจำ โดยหมวดทางหลวงนครชัยศรีได้รับน้องสาวของผู้ร้องเข้าทำงานอยู่ในหมวดทางหลวงนครชัยศรี ด้วย ส่วนผู้พักอาศัยในพื้นที่ดังกล่าวอีก ๔ คน นั้น ปลูกเป็นเพิงพักอาศัย จำนวน ๒ หลัง หลังละ ๒ คน

ในส่วน เส้นทางเข้า - ออก ของผู้พักอาศัย ที่ติดกับที่ดินของสำนักงานหมวดทางหลวง นครชัยศรี นั้น หมวดทางหลวง ฯ ได้อำนวยความสะดวกให้ผู้พักอาศัย ดังกล่าว โดยได้เปิดเส้นทางให้สัญจรเข้า-ออก จากบ้านพักอาศัยของตน สู่ถนนสายปิ่นเกล้า-นครชัยศรี ได้จำนวน ๓ จุด ตลอด ๒๔ ชั่วโมง

ส่วนประเด็นปัญหาที่ผู้ร้องได้นำเรื่องไปร้องเรียน นั้น เนื่องจากผู้ร้อง มีความประสงค์ ต้องการให้เปิดเส้นทางสัญจรเข้า-ออกใหม่เพิ่มอีกหนึ่งเส้นทางจากพื้นที่ของหมวดทางหลวงนครชัยศรี ไปเชื่อมต่อด้านถนนเพชรเกษม ซึ่งหัวหน้าหมวดทางหลวงนครชัยศรี ได้ชี้แจงว่า ไม่สามารถกระทำได้ เนื่องจาก เส้นทางดังกล่าวเป็นพื้นที่ป่ากรกชฎ ไม่เหมาะสมในการทำเส้นทางสัญจรเข้า-ออก เพราะถ้าทำเป็นเส้นทางสัญจรเข้า-ออกเพิ่มขึ้นใหม่ จะไม่สามารถควบคุมการเข้า-ออก ของบุคคลภายนอกได้อย่างทั่วถึง อีกทั้งทรัพย์สินสิ่งของ เครื่องมือ เครื่องจักรกล ในการบำรุงรักษาทาง มีอยู่เป็นจำนวนมาก จึงส่งผลให้เกิดความเสียหายต่อความปลอดภัยในการรักษาทรัพย์สินของทางราชการเป็นอย่างมาก อีกทั้งงบประมาณของหมวดทางหลวง นครชัยศรีเองก็มีอยู่อย่างจำกัด อันจะเป็นการเพิ่มภาระค่าใช้จ่ายในด้านการรักษาความปลอดภัย อีกทางหนึ่ง

ด้วยปัญหาของผู้ร้องดังกล่าว หมวดทางหลวงนครชัยศรี ชี้แจงว่า มิได้นิ่งนอนใจ จึงได้ดำเนินการแก้ไขปัญหาดังกล่าวเพื่อเป็นการอำนวยความสะดวกในการสัญจรเข้า-ออกให้กับผู้อยู่อาศัยที่มีพื้นที่ติดกับหมวดทางหลวงนครชัยศรี โดยได้ปรับปรุงเส้นทางผิวการจราจรในการใช้สัญจรเข้า-ออกให้สะดวกยิ่งขึ้น โดยการนำากากยางมา กลบหลุม บ่อ ปรับเกลี่ยพื้นดินให้เป็นทางที่สมบูรณ์พร้อมทั้งกำจัดสิ่งปฏิกูลมูลฝอยปรับปรุงตัดต้นไม้สองข้างทางตลอดทางสัญจรเข้า-ออก ทุกเส้นทางให้เตียนโล่ง อันเป็นการอำนวยความสะดวกให้กับผู้ร้องและผู้พักอาศัยใกล้เคียงได้อีกทางหนึ่ง ต่อไป (รายละเอียดปรากฏตามภาพถ่ายที่แนบมาพร้อมนี้)

จึงเรียนมาเพื่อโปรดทราบและพิจารณา

ขอแสดงความนับถือ

(นายนิรุต พิณีจ)

นายกเทศมนตรีตำบลขุนแก้ว

เทศบาลตำบลขุนแก้ว

โทร.๐๓๔-๙๐๐-๔๔๑ ต่อ ๑๔,๑๗

.....ปลัดเทศบาลตำบลขุนแก้ว

.....ผู้อำนวยการกองช่าง

.....นิติกรชำนาญการ



อยู่ห่างไว้ ใส่แมสก์กัน หมั่นล้างมือ ก๊อหลกัสะอาด ปราศจากแออดั เครื่องครดีไทยชนะ

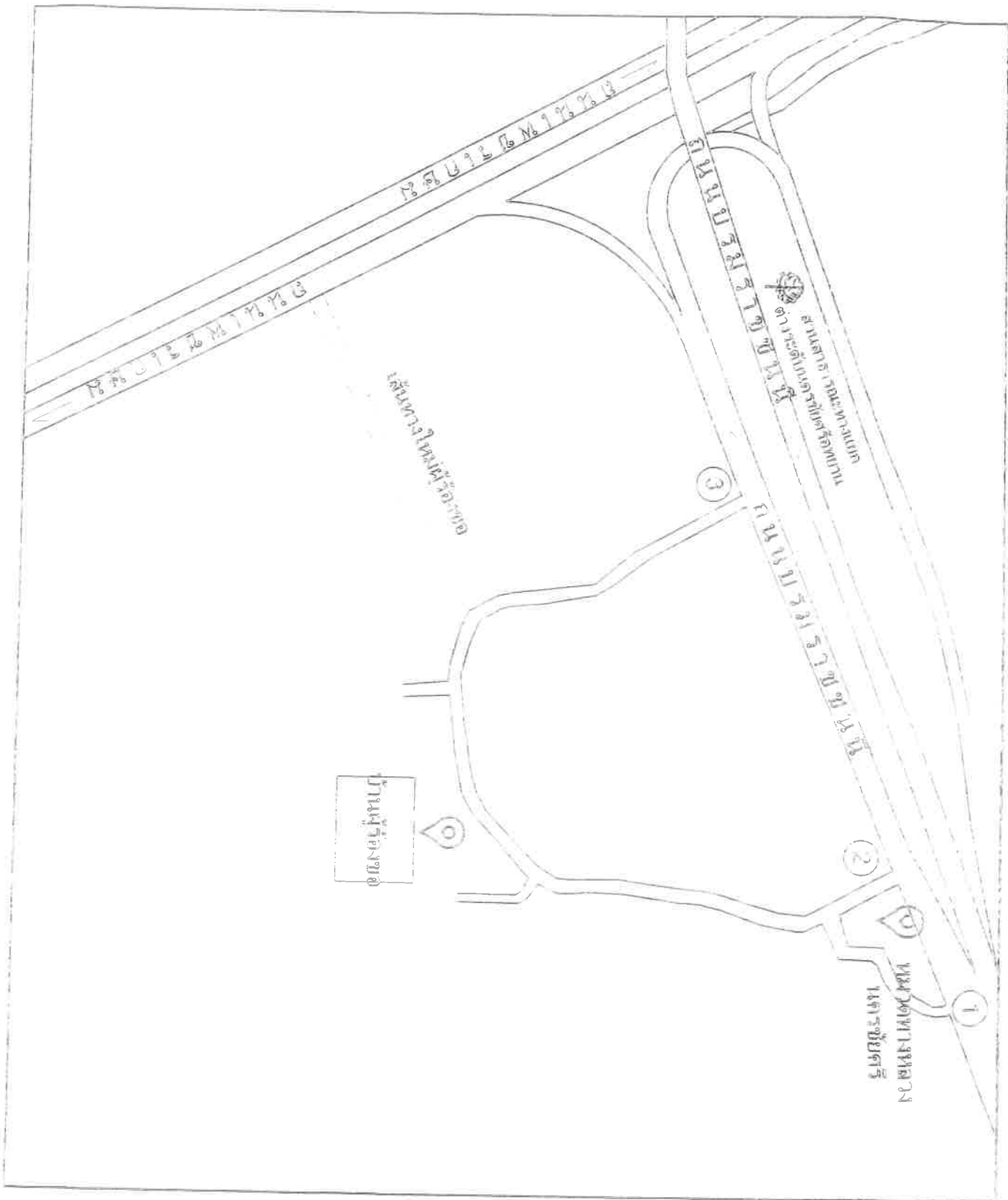

บ้านศรีทอง



自動車工場
自動車工場

自動車工場
自動車工場

自動車工場
自動車工場

自動車工場
自動車工場

自動車工場
自動車工場

自動車工場
自動車工場

自動車工場
自動車工場

自動車工場
自動車工場

自動車工場
自動車工場

自動車工場
自動車工場

自動車工場
自動車工場

Google

ภาพการตรวจสอบข้อเท็จจริงกรณีปัญหาความเดือดร้อนเกี่ยวกับทางสัญจรเข้า-ออกบริเวณ
บ้านพักอาศัยเลขที่ ๒๔ หมู่ ๔ ตำบลชุมแก้ว อำเภอนครชัยศรี จังหวัดนครปฐม



ภาพงานตัดหญ้าทางป่าและงานซ่อมแซมผิวทางที่เป็นหลุมบ่อ ถนนภายในบริเวณรอบสำนักงานฯ



ภาพงานตัดหญ้าทางป่าและงานซ่อมแซมผิวทางที่เป็นหลุมบ่อ ถนนภายในบริเวณรอบสำนักงานฯ



ภาพบริเวณบ้านผู้ร้อง และผู้อาศัย ซึ่งตั้งอยู่จุดกึ่งกลาง ในการเลือกใช้ทางสัญจรเข้าออกได้



ภาพทางสัญจรเข้า-ออกจุดที่ ๒ ซึ่งเข้าออก ได้ตลอด ๒๔ ชั่วโมง โดยหมวดการทางนครชัยศรี ได้จัดไว้ให้



ภาพบริเวณบ้านผู้ร้อง และผู้อาศัย ซึ่งตั้งอยู่จุดกึ่งกลาง ในการเลือกใช้ทางสัญจรเข้าออกได้

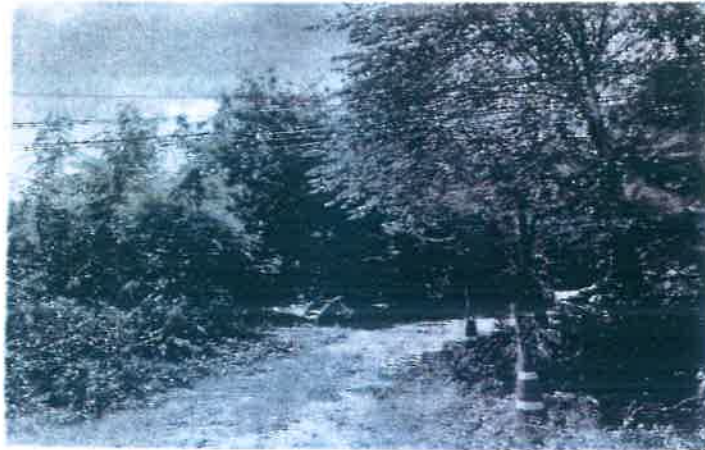

ภาพทางสัญจรเข้า-ออกจุดที่ ๓ ซึ่งเข้าออก ได้ตลอด ๒๔ ชั่วโมง โดยหมวดการทางนครชัยศรี ได้จัดไว้ให้



ภาพเส้นทางที่ได้ดำเนินการปรับปรุง เพื่ออำนวยความสะดวกในการสัญจรเข้า-ออก



ภาพบริเวณจุดที่ผู้ร้องต้องการให้ เปิดเป็นเส้นทางใหม่ให้เชื่อมต่อด้านถนนเพชรเกษมอันเป็น
เส้นทางที่เสี่ยงต่อการรักษาความปลอดภัยในทรัพย์สินของสำนักงานหมวดการทางนครชัยศรี

